# 新北市立平溪國民中學慈輝說明會

1. 實地參訪時間

   **115/3/18(三) 9:30-10:30**

   因帶隊參觀老師人力有限，
   故請準時9:20以前報到完畢。
   https://forms.gle/iG6UcMt8UiMQ5Y5Y7

2. 慈輝說明會相關資料
   將放於平溪國中首頁，
   提供大家參閱。



# 就讀費用注意事項

- **自費部分：註冊費、交通費、醫療費。**

- **教育部補助**：住宿費、餐費、服裝費。
- **由學校準備**：棉被、床單、枕頭、枕頭套、墊被。**(免繳費)**
- **自行準備：**換洗衣物、清潔用品(毛巾、沐浴乳、洗髮精、牙刷、牙膏、拖鞋、臉盆、衛生紙、衣架)、醫療藥品、健保卡、文具用品。

# 宿舍生活作息

| 時　間 | 內容及注意事項 |
| --- | --- |
| 06：20 | 起床 |
| 06：20-06：50 | 盥洗、整理內務 |
| 06：50-07：20 | 早餐時間 |
| 07：30-16：45 | 國民中學一般科目授課學習 |
| 17：00-17：45 | 晚餐時間 |
| 17：45-20：00 | 多元學習時間 **(夜課輔、社團、宿舍自主管理)** |
| 20：00-22：00 | AI LEADER線上學習 **(星期四開放手機1小時—獎勵會再增加30分鐘)**<br>功課、宿舍及內務整理、盥洗時間、休閒時間、集合點名 |
| 22：00 | 熄燈就寢 |

# 學校簡介

- 創校時間：55 年11月(雙溪初中平溪分部)
- 平溪國中正式成立：57年8月1日(迄今57年)
- 成立慈輝住宿型學校：84年8月(迄今31年)

| | | | |
|---|---|---|---|
| 校　長 | 1人 | 人 事、會 計 | 各1人 |
| 教　師 | 25人 | 事 務、出 納 | 各1人 |
| 專輔/兼輔教師 | 0/2 | 校　護 | 1人 |
| 生活管理員 | 3人 | 社工師 | 1人 |
| 住宿輔導員 | 7人 | 營養師 | 1人 |
| 廚　工 | 2+2人 | 警　衛 | 2人 |

# 114學年度學生人數

| | | | | |
|---|---|---|---|---|
| 普通班 | 3班 | | | |
| 慈輝班 | 3班 | | | |
| 資源班 | 1.33班 | | | |
| 總班級人數 | 7.33班 | | | |
| 本地生<br>(19%) | 年級 | 男生人數 | 女生人數 | 15 |
| | 七年級 | 4 | 2 | |
| | 八年級 | 4 | 0 | |
| | 九年級 | 2 | 3 | |
| 慈輝生<br>(81%) | 七年級 | 11 | 7 | 62(共80床)<br>男38　女24 |
| | 八年級 | 15 | 9 | |
| | 九年級 | 12 | 8 | |
| 學生數 | | 48 | 29 | 77 |

# 31年，慈輝服務一直都在

## 三穩一生 = 就學穩定




**價值**
穩定**身心**

**能力**
穩定**前行**

**人文**
穩定**關係**

**生活**
一生**生涯**

# 三穩一生，穩定關係

## 寒暑假新舊慈輝生家訪










# 三穩一生，穩定關係 每周四家庭日與慶生、住宿座談會



小家老師談心時間




校長為師生慶生



女宿獎勵小家學生



男宿住宿座談會



小家老師為學生準備夜點



女宿住宿座談會

# 三穩一生，穩定關係

## 長期合作外部單位，定期關懷







每學期十次MOXA閱讀志工

彈性課程：每周一次MOXA心理師








每月一次慈濟家庭日

每月一次保固獎助學金校友返校追蹤

# 三穩一生，穩定關係

我們都是你的家人














親師生歲末圍爐

生活家競標

耶誕佳節 誰來晚餐

# 三穩一生，穩定關係

## 40所原校，合作追蹤輔導學生



每年新生轉銜




每年一次慈輝日

# 三穩一生，穩定身心

宿舍就是我的家 食衣住行全方位照護



每個星期一，795上山



寢室整理



棉被曝曬消毒



內務指導



三餐飲食



公共空間打掃



夜間點心牛奶麥片

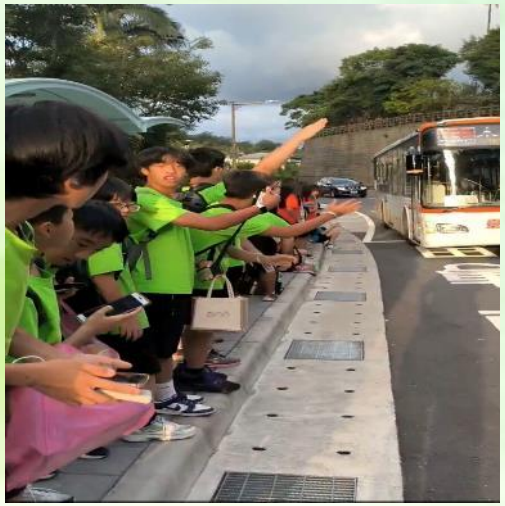

每個星期五，795下山

# 三穩一生，穩定身心

宿舍就是我的家 安全安穩



每月一次引進慈濟醫院身心科醫生
及每天10點平溪衛生所就醫服務





引進萬芳醫院眼科 驗光矯正及配鏡





每學期五次牙科醫生口腔洗牙及齲齒治療



引進慈濟志工女生內衣胸罩及生理褲資源



夜間緊急就醫

# 三穩一生，穩定身心

## 高關懷課程 師徒制安心就學



烘焙



美容美髮



園藝



木工




汽車美容

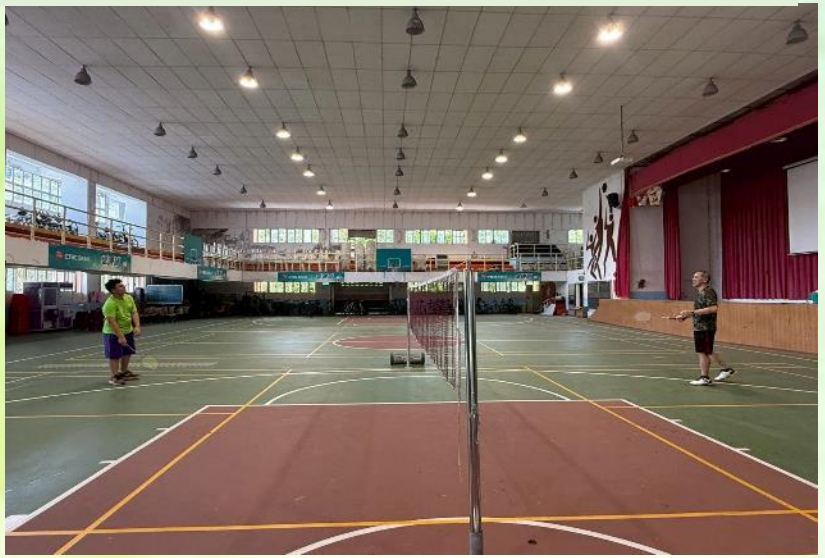

羽球

# 三穩一生，穩定身心　因為理解，我們一直都在



導師是你的後盾



我們不會放開你的手



有輔導老師守護你



導師188　學生130



老師陪你晚餐



特教個管老師

# 三穩一生，穩定身心

因為擔心，我們總是想到



星期一很早就出門來平溪
幫你準備早餐



每天11點協助身體不適
學生平溪衛生所就醫



社工師
行動UBER EAY



與平溪衛生所、新店慈濟醫院合作
每個月引進一次身心科就診

# 三穩一生，穩定前行　一生一技藝　夜間社團



天燈節 十鼓隊



書法社

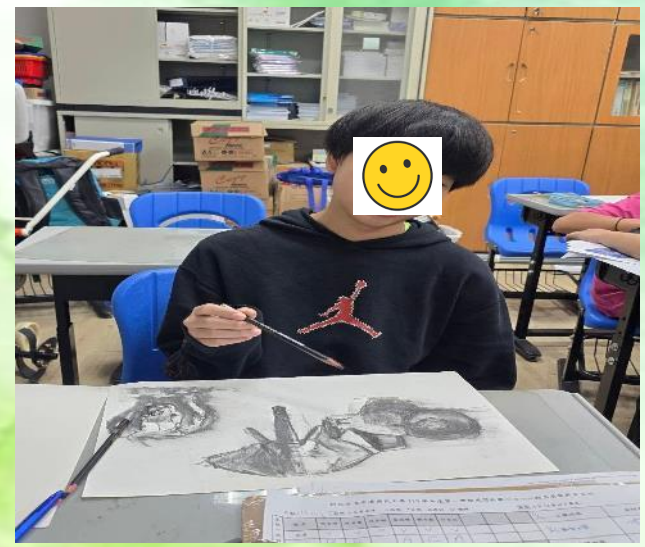

美術社



家味社 練習煮飯菜



獨輪車，讓我更專注



口琴社，帶著走的樂器



熱舞社



烘焙社，住宿生夜間點心

# 三穩一生，穩定前行

## 群性生活的適應 就是自我領導力




中信愛傳球慈輝學校交流(每星期二夜間社團)




七個好習慣自我領導力平溪區中小學兩天一夜交流




單車畢旅結合攀岩挑戰潛能極限




持續15年的MOXA RUN 師生全力參與

# 三穩一生，穩定前行 配合偏鄉完免計畫及學力提升



夜間基本課程**數遊**



夜間基本課程**社會**

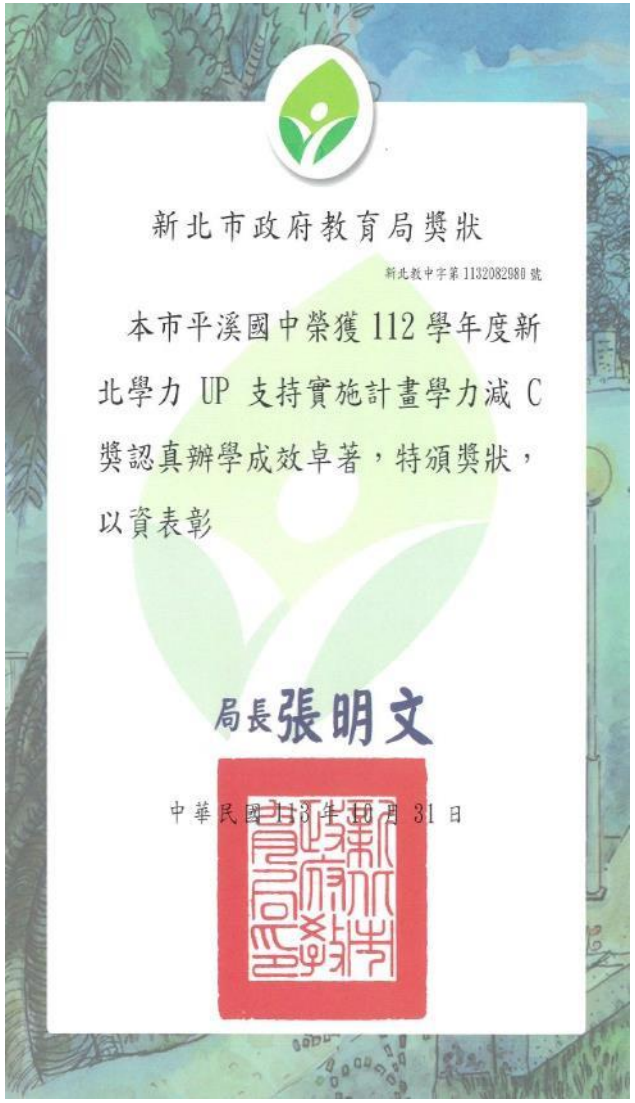


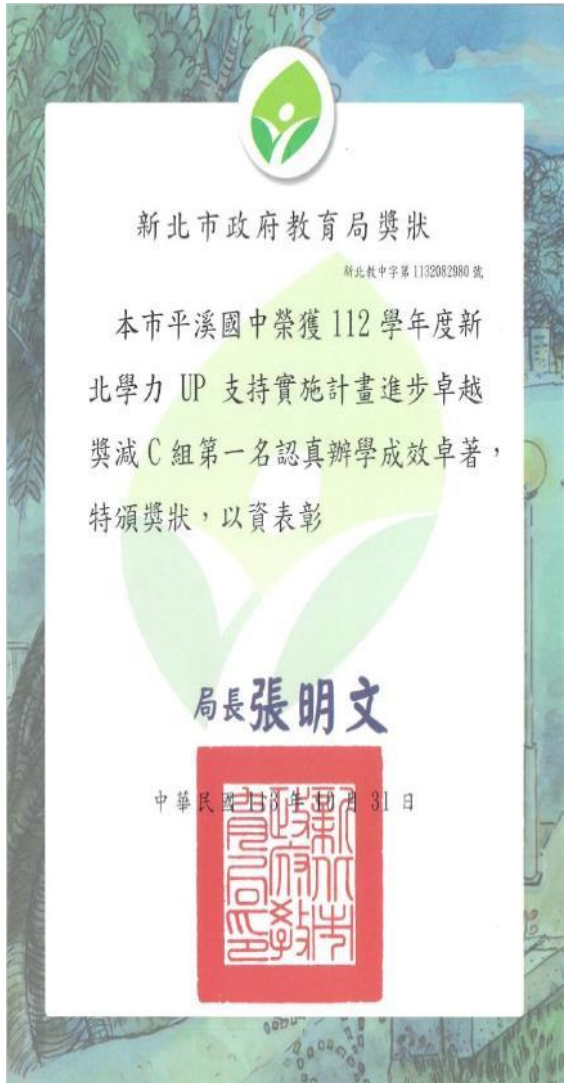


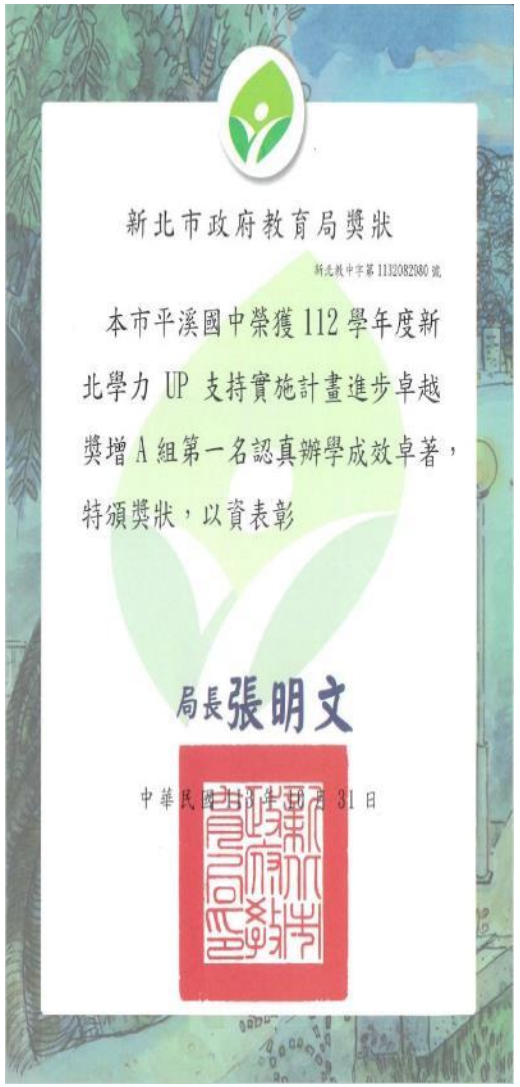


113.10.31.新北市**追A減C**具成效

# 三穩一生，穩定前行

## 寒暑假營隊 學習一直都在




性平闖關，新北社工師團隊來助陣




十分樂齡，青銀共學




火箭營，物理化學來作伴




地方法院體驗



師生球賽，我們都是主角




守護星球一起行

# 三穩一生，穩定前行

## 學生穩定學習　具體表現




班級合作勇奪新北英語歌曲優等





學生美展得獎作品
在菁桐礦業館展出




寫的一手行書 參賽得獎

# 三穩一生，一生生涯　一學期三次達人講座




大師兄殯葬業達人




水泥達人

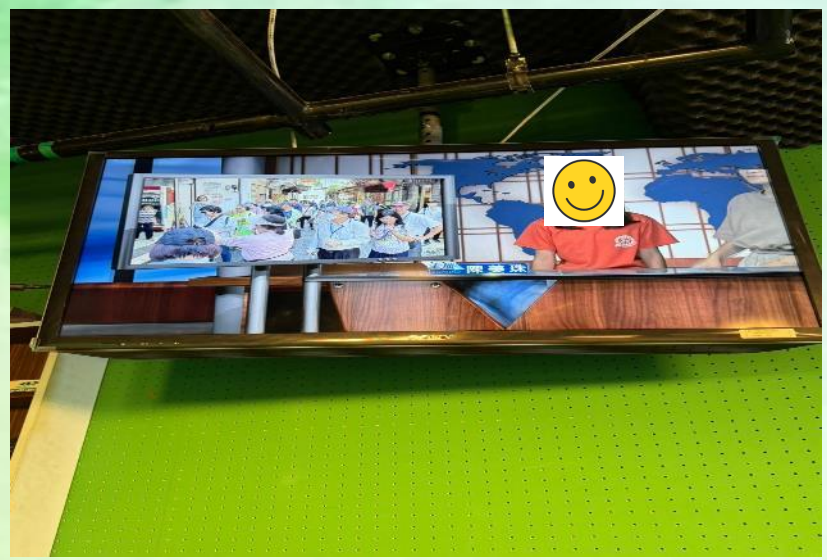

主播營




台灣超人渾障樂團




校友返校座談




京劇

# 三穩一生，一生生涯

每學期每年級一次生涯參訪




MOXA總部半導體體驗




南港展覽館機械公會體驗



莊敬高職藝術職群




基隆海事職群




雙溪高中商業職群




宜蘭聖母護理職群

# 三穩一生，一生生涯　技藝揚才　為職涯作準備



飲調完賽



動力機械完賽

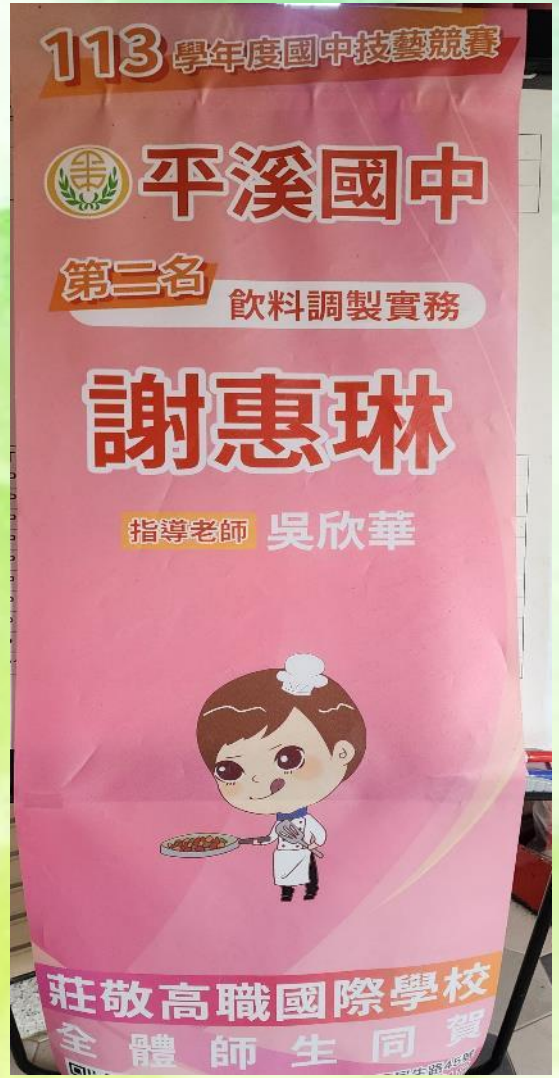


135人參賽新北市第二名



設計完賽



餐服完賽



模範生頒獎
唯一三冠王




# 國中三年之後...

Ping Xi
Junior High School

# 3 + 3 幸福加倍方案

3 高中3年保固

每月返校一次
繳交學習心得、段考成績單、 獎助學金運用分配

- MOXA心源教育基金會獎學金(1月1萬元)
- 慈濟安心就學方案(1月3000元)
- 昱苗盒獎助學金(1月3000元)






Ping Xi
Junior High School

# 新北市立平溪國民中學

## 慈輝班住宿環境介紹







# 慈輝班住宿環境-男生宿舍

- 男生宿舍(一層樓)：

每間寢室住4人*12間寢室=48人






# 慈輝班住宿環境-男生宿舍

- 寢室：獨立寢具、個人書桌、
  個人床位、冷氣、除濕機





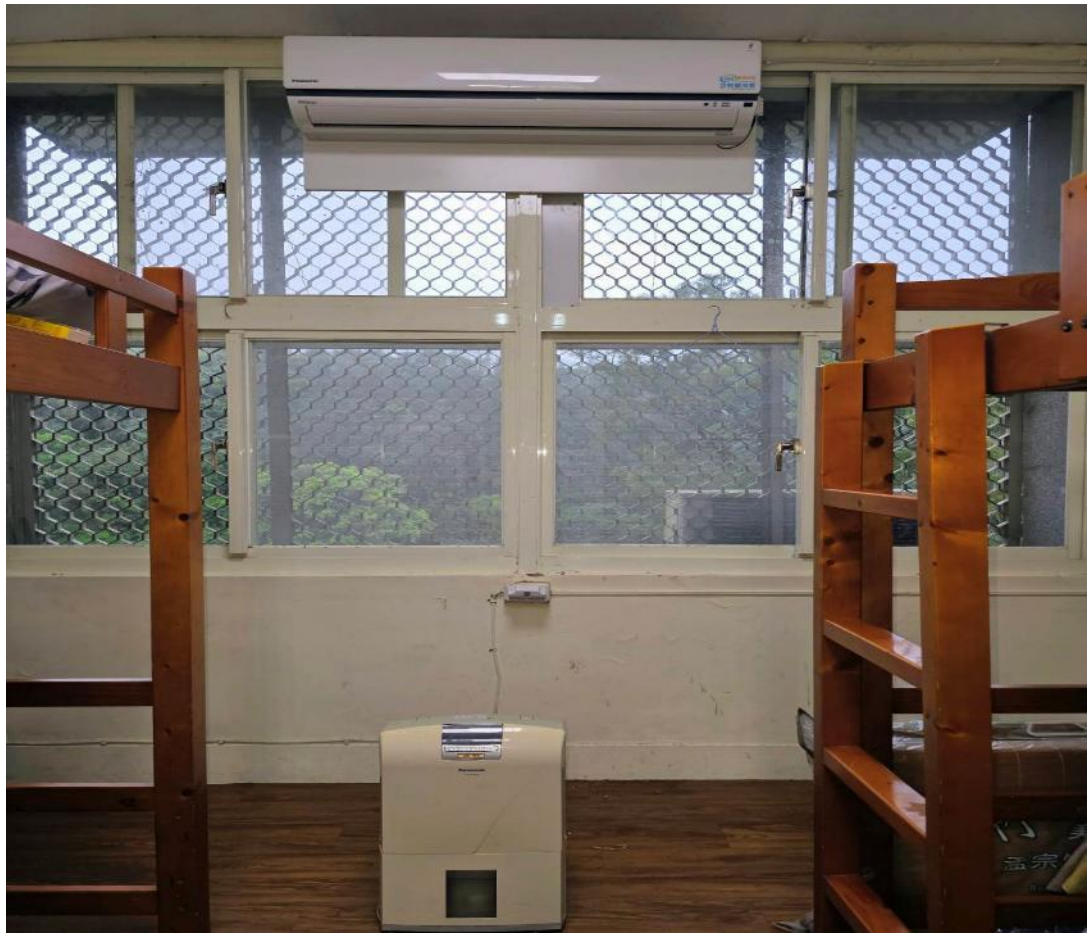

# 慈輝班住宿環境-男生宿舍

- 住宿生盥洗環境及設備







# 慈輝班住宿環境-男生宿舍

- 住宿生盥洗環境及設備










# 慈輝班住宿環境-男生宿舍

- 兩間交誼廳　均有 電視 及 線上學習區














# 慈輝班住宿環境-男生宿舍

- 紓壓交誼廳

## 3F體適能教室



軌道運球機




手足球機





桌上冰棍球機



桌遊下棋



# 慈輝班住宿環境-女生宿舍





# 慈輝班住宿環境-女生宿舍

●女生宿舍(兩層樓)：

每間寢室住4人*8間寢室=32人





# 慈輝班住宿環境-女生宿舍

- 寢室空間及走廊




女生宿舍長廊



女生宿舍個人床組

# 慈輝班住宿環境-女生宿舍

- 5F交誼廳　　4F交誼廳　　3F交誼廳







# 慈輝班住宿環境-女生宿舍

- 3-4F線上學習區(AI LEADER)

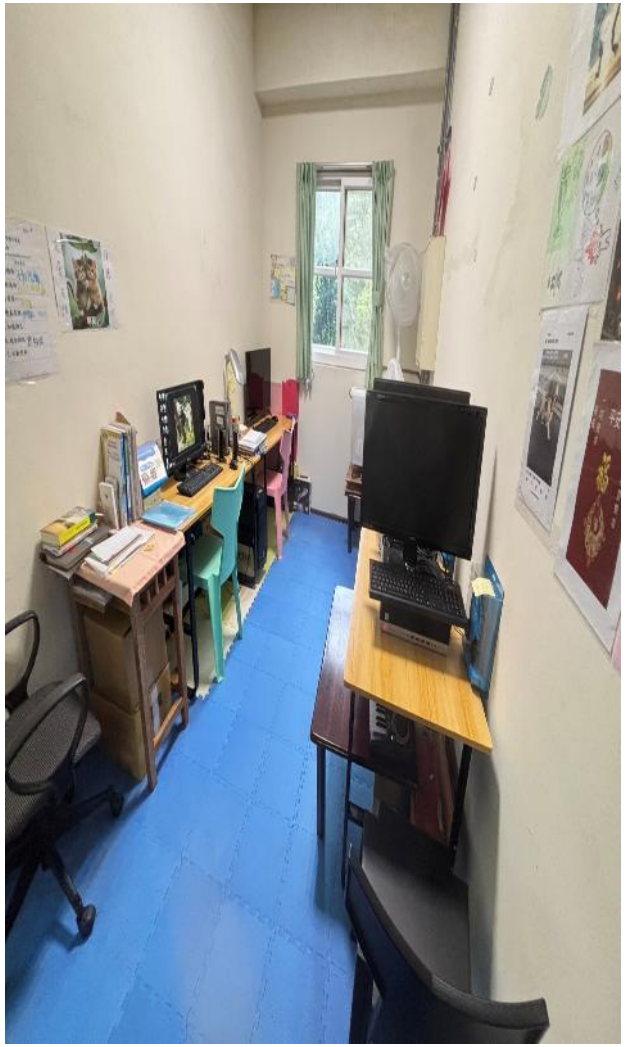

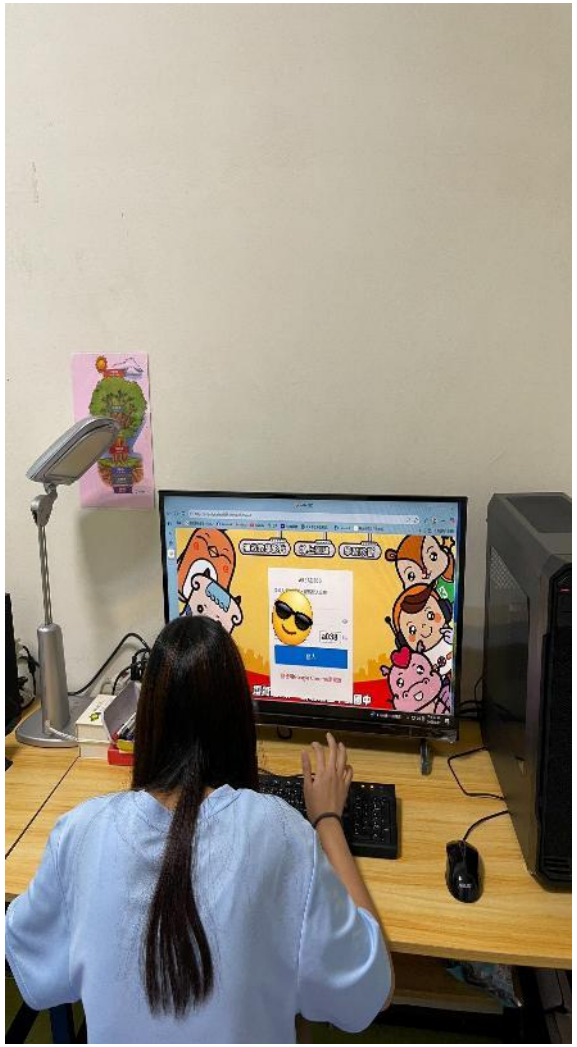

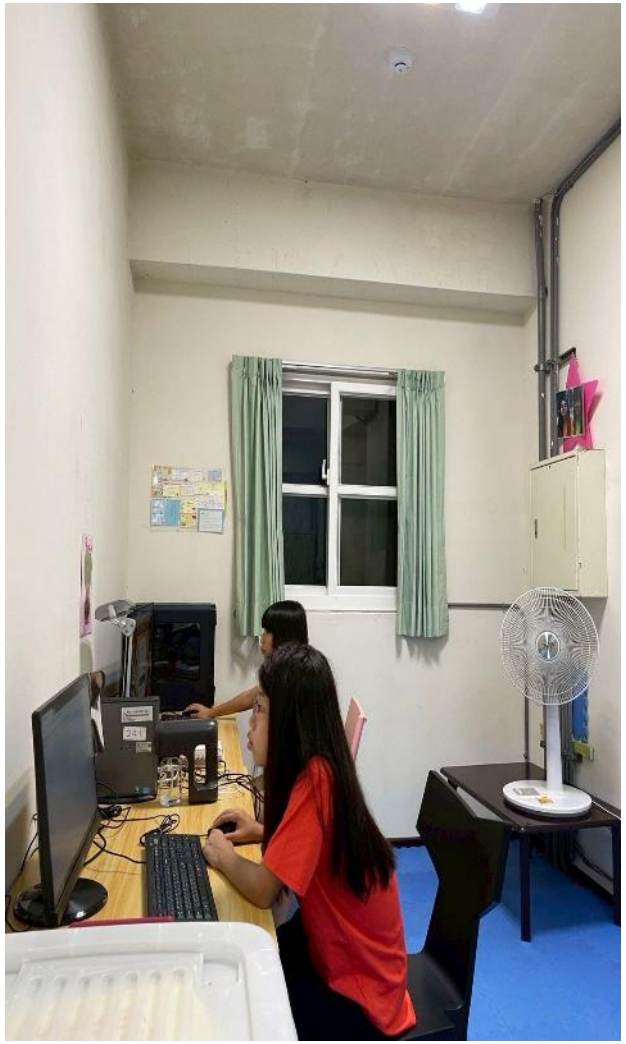

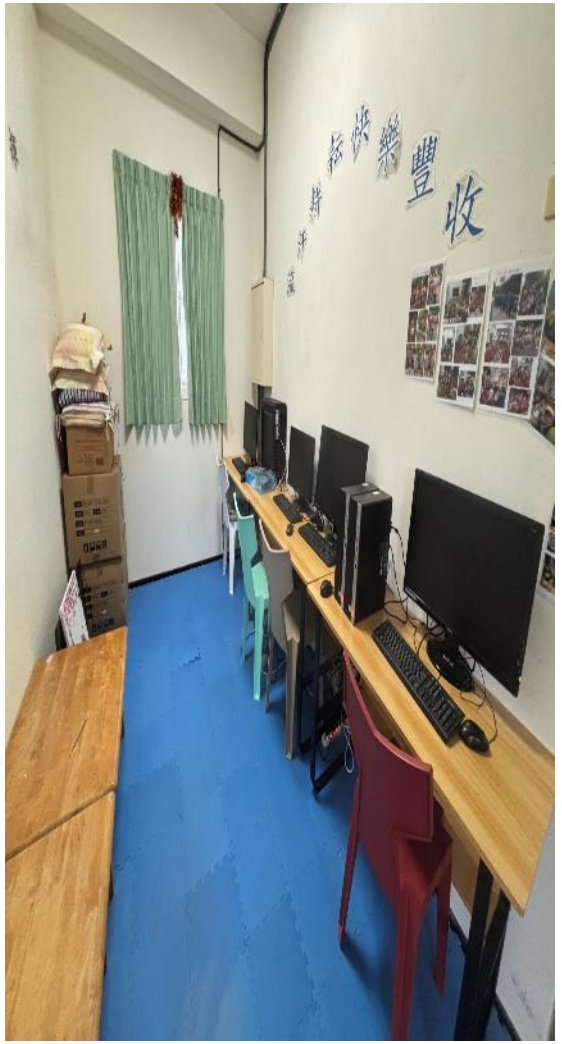

# 慈輝班環境-女生宿舍

- 盥洗設備











# 慈輝班環境-男、女宿

- 住宿警鈴設備







# 慈輝班環境- 餐廳







三餐照顧，營養均衡

# 慈輝班環境-專科教室)



實驗教室



食育教室



生科教室



美術教室




食農菜園




圖書館

# 慈輝班環境- 活動中心



活動中心



投籃機



開學小家自我介紹



周五放學集合

# 慈輝班環境- 演藝廳



演藝廳



行動閱讀




保你達B



平溪好聲音

# 生日


日中


日
落

# 平溪國中

https://www.facebook.com/love.pingxi 平溪國中大小事

打造一個**愛與希望的家園**，

發揮慈輝精神，

妥善照顧失親、依親或單親的學生，

藉以穩定就學，**適性發展**

並培養成為有目標、有理想的「優質生活家」





# 簡報結束

# THANK YOU

